



---

dall'*eidōs* modello o schema visibile  
all'*idea* forma intelligibile del reale colta con gli occhi della mente.

attraverso

*Technē*, arte e tecnica, con la concreta partecipazione di diverse competenze  
per realizzare consapevolmente e con metodo

2005

nasce lo studio EIDOS



## Raffaella Craba ARCHITETTO

Nata a Roma l' 8 novembre del 1971, consegue la Laurea in Architettura presso l'Università degli Studi di Roma "La Sapienza", nel giugno 2000 con tesi sperimentale in tecnica delle costruzioni, dal titolo:

*"Analisi sperimentale per il consolidamento delle vestigia del Castello normanno-svevo di Nicastro", con votazione 110 e lode.* Relatore è il prof. Pierfranco Ventura.

Marzo 2000 Qualifica di "Coordinatore per la sicurezza in fase di progettazione e di esecuzione" ai sensi del D. Lgs. n° 494/1996 conseguita con corso regionale della durata di 500 ore, di cui 140 di stage in uno studio tecnico e in cantiere.

Attestato di frequenza al corso sulla legge 626/'94 (60 ore).

Nel maggio 2001 si iscrive all'Ordine degli Architetti PPC di Roma e Provincia con il numero 13979.

Nel 2002 è associata nello "STUDIO VENTURA & ASSOCIATI".

Tra il 2001 e il 2002 partecipa a diversi concorsi, quali: Concorso di progettazione "Parco Talenti - Rione Rinascimento" a Roma; Concorso Nazionale per la progettazione di Piazza Garibaldi a Velletri, in collaborazione con l'Arch. Riccardo Zizzo;

"Concorso per cinque Architetti per l'adeguamento sismico degli edifici monumentali" organizzato dall'Impresa Pouchain. 5° classificata.

Dal 2003 è iscritta alla facoltà di Ingegneria presso l'Università degli Studi di Roma "La Sapienza".



## Lorenzo Pasquarelli ARCHITETTO

Nato a Roma il 15 gennaio del 1975, consegue la Laurea in Architettura presso la Prima Facoltà di Architettura "Ludivico Quaroni" dell'Università degli Studi "La Sapienza" di Roma, nel febbraio 2003, con tesi

In progettazione, dal titolo "Recupero e riqualificazione dell'ex sansificio sito in Nerola", con votazione 110/110.

Relatore è il prof. Lucio V. Barbera.

Nel 2003 consegue l'attestato di Master in "Materiali e tecnologie per l'architettura" dell'Istituzione dell'Unione Europea presso la scuola di formazione SdF Architetti di Roma.

Dal gennaio 2004 è iscritto all'Ordine degli Architetti PPC di Roma e Provincia con il numero 15672.

Maggio 2005 conseguimento attestato di "Master in Economia e Gestione dell'Ambiente e del Territorio (MEGAT)" della Facoltà di Economia dell'Università degli Studi di Roma Tor Vergata".

Stagista (per il MEGAT) presso il Comune di Nerola (RM) nell'ufficio tecnico dell'amministrazione.

Nel 2006 ottiene la qualifica di "Coordinatore per la sicurezza in fase di progettazione e di esecuzione" ai sensi del D. Lgs. n° 494/1996 conseguita presso il Ce.S.Arch. dell'Ordine degli Architetti PPC di Roma e Provincia.

Nel 2002 viene pubblicato il rilievo del prospetto dell'Oratorio del Gonfalone a Roma in "L'Oratorio del Gonfalone a Roma, il ciclo cinquecentesco della Passione di Cristo", a cura di M.Grazia Bernardini, Silvana Editoriale dic. 2002 pag. 31

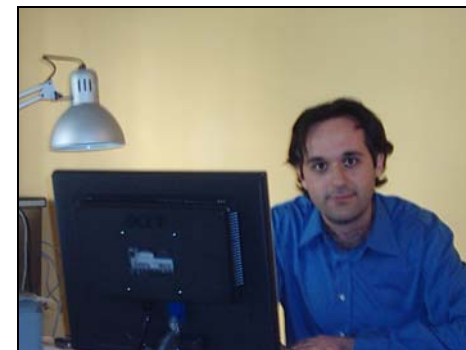



---

I NOSTRI LAVORI PER LE PUBBLICHE AMMINISTRAZIONI

- Anno 2006 - 2004      **Verifica statica della struttura scolastica "Materna Elementari e Medie del plesso scolastico "G. Garibaldi" di Nerola (Rm).**  
*Committente:* Comune di Nerola (Roma)  
*Importo lavori:* € 34.000,00  
*Prestazioni:* progettazione preliminare progettazione definitiva progettazione esecutiva D.L.
- Anno 2006      **Progetto di ristrutturazione del manufatto denominato "La Fonte"**  
*Committente* Comune di Mentana (RM)  
*Importo lavori:* € 44.260,00  
*Prestazioni:* Progetto strutturale, sicurezza in fase di progettazione ed esecuzione
- Anno 2006 - 2003      **Reti idriche, adeguamento e rifacimento vari tratti",** Comune di Guidonia Montecelio.  
*Committente* Comune di Guidonia Montecelio.  
*Importo lavori:* € 166.800.  
*Prestazioni:* progettazione definitiva ed esecutiva, D.L., Sicurezza in fase di esecuzione.
- Anno 2005 - 2004      **Riqualificazione del Centro Storico di Castelchiodato di Mentana** Comune di Mentana.  
*Committente* Comune di Mentana.  
*Importo lavori:* € 83.000,00  
*Prestazioni:* progettazione preliminare, definitiva, esecutiva., Sicurezza in fase di progettazione.
- Anno 2004      **Reparto Anatomia Patologica Ospedale S.Andrea Roma**  
*Committente* Ospedale S.Andrea Roma  
*Importo lavori:* € 402.000,00  
*Prestazioni:* Direzione Lavori
- Anno 2004      **Reparto Oncoematologia Ospedale S.Andrea Roma**  
*Committente* Ospedale S.Andrea Roma  
*Importo lavori:* € 1.721.381,00  
*Prestazioni:* Direzione Lavori



---

I NOSTRI LAVORI IN CO-PROGETTAZIONE PER LE PUBBLICHE AMMINISTRAZIONI

- Anno 2006                      **Variante generale dello strumento urbanistico generale del Comune di Nerola.**  
*(incarico con Delibera G.C. n.4 del 15.02.2003).*  
*Committente:* Comune di Nerola (Roma)  
*Importo lavori:* € 85.374,00  
*Classe e Categoria:* Urbanistica
- Anno 2006 - 2005              **Variante al P.R.G. nel comune di Borgo Velino (Rieti)**  
*Committente:* Comune di Borgo Velino (Rieti)  
*Classe e Categoria:* Urbanistica
- Anno 2005                      Progetto per i lavori di **"Restauro e consolidamento della facciate del Palazzo Comunale di Nepi"**  
*Committente:* Comune di Nepi (Viterbo)  
*Importo lavori:* € 240.000,00  
*Classe e Categoria:* I d  
*Prestazioni:* Rilievo, Progettazione preliminare, definitiva, esecutiva.  
Edificio Storico VINCOLATO
- Anno 2005                      **Progetto di manutenzione straordinaria e parziale adeguamento alle norme vigenti degli edifici sedi delle scuole Materna ed Elementare siti in Roma, via dell'Archeologia, 137 - Municipio VIII.**  
*Committente:* Comune di Roma, Dipartimento XII - LL.PP. e manutenzione urbana VII, Unità Organizzativa Edilizia Scolastica  
*Importo lavori:* € 713.415,08  
*Classe e Categoria:* I d  
*Prestazioni:* progettazione esecutiva



- 
- Anno 2005  
Progetto per i lavori di **"Adeguamento dell'impianto elettrico e di illuminazione del campo sportivo in località Grotte S. Stefano"**  
*Committente:* Comune di Viterbo  
*Importo lavori:* € 105.000,00  
*Classe e Categoria:* If  
*Prestazioni:* Progettazione preliminare, definitiva, esecutiva.
- Anno 2005  
Presentazione elaborati per Richiesta di finanziamento Bando Regionale **"Recupero dei Centri Storici Minori del Lazio"**, Comune di Nepi., Comune di Nerola.  
*Prestazioni:* Progetto preliminare
- Anno 2004  
Progetto di **"Ristrutturazione ed Ampliamento della scuola elementare di Colle Carciano"**,  
*(incarico con D. D. n. 115 del 12.03.2002 Settore OO.PP.).*  
*Committente:* Comune di Velletri (Roma)  
*Importo lavori:* € 930.000,00  
*Prestazioni:* progettazione definitiva ed esecutiva
- Anno 2004  
**Variante al P.R.G. per ampliamento di aree da destinare ad attività produttive.**  
*(incarico con Determina Dirigenziale n. 17 del 17.02.2004).*  
*Committente:* Comune di Ponzano Romano (Roma)  
*Classe e Categoria:* Urbanistica
- Anno 2004  
Progetto di **"Ristrutturazione Ex Frantoio"**, Comune di Nerola. 2° stralcio. *(incarico con D. D. n. 40 del 03.12.2003).*  
*Committente:* Comune di Nerola (Roma)  
*Importo lavori:* € 300.000,00  
*Prestazioni:* Progettazione definitiva ed esecutiva
- Anno 2004  
Progetto di **"Ristrutturazione Ex Ospedale S. Antonio"**, Comune di Nerola. *(incarico con D. D. n. 40 del 03.12.2003).*  
*Committente:* Comune di Nerola (Roma)  
*Importo lavori:* € 156.000,00  
*Prestazioni:* Progettazione preliminare, definitiva ed esecutiva, D.L.



Anno 2003

**Lavori di progettazione e direzione lavori per la riparazione ed il miglioramento sismico dell'intervento denominato "ex Chiesa Castello Orsini" di Scandriglia (RI).**

*(incarico n.133 del 25.01.2003).*

*Committente: Sub Commissario Sisma 1997, Regione Lazio*

*Importo lavori: € 350.000,00*

*Classe e Categoria: I e*

*Prestazioni: progettazione preliminare, progettazione definitiva, progettazione esecutiva*

*Edificio Storico VINCOLATO*

Anno 2003

**Ristrutturazione ed adeguamento della sede comunale del Comune di Vasanello.**

*(incarico con Delibera G.C. n.38 del 17.04.2003).*

*Committente: Comune di Vasanello (Viterbo)*

*Importo lavori: € 258.228,45*

*Classe e Categoria: I d*

*Prestazioni: progettazione definitiva, progettazione esecutiva*

*Edificio Storico VINCOLATO*

Anno 2003

**Sistemazione della viabilità interna nella Villa Madama, Roma.**

*Committente: Presidenza del Consiglio dei Ministri*

*Importo lavori: € 1.000.000,00*

*Classe e Categoria: I e*

*Prestazioni: Progettazione esecutiva*

*Edificio Storico VINCOLATO*

Anno 2003

**Progetto di razionalizzazione ed ampliamento dei percorsi verticali ed orizzontali dell'Azienda Ospedaliera S. Andrea, a Roma.**

*(incarico con Prot.. 9793 del 08.09.2003).*

*Committente: Azienda Ospedaliera S. Andrea*

*Importo lavori: € 3.500.000,00*

*Classe e Categoria: I d*

*Prestazioni: progettazione preliminare, progettazione definitiva*

Anno 2003

**Opere di redistribuzione degli spazi ed adeguamento impianti degli Uffici di Amministrazione dell'ISMA - Istituti di S. Maria in Aquiro - Roma.**



---

*(Incarico con Delibera Commissariale n. 35 del 18.12.2001 e n. 111 del 13.05.2003).*

*Committente: ISMA – Istituti di S. Maria in Aquiro*

*Importo lavori: € 309.874,14*

*Classe e Categoria: I e*

*Prestazioni: Revisione Progetto definitivo Progettazione esecutiva*

*Edificio Storico VINCOLATO*

## I NOSTRI LAVORI PER COMMITTENTI PRIVATI

Anno 2006

Redazione del **Piano Particolareggiato per la riqualificazione dell'area soggetta al Consorzio Marina Tor San Lorenzo Sud, nel comune di Ardea (Rm)**

*Committente: Consorzio Marina di Tor San Lorenzo Sud.*

*Classe e Categoria: Urbanistica*

Anno 2006 - 2005

Progettazione di un **"Complesso residenziale, centro commerciale e servizi nel comune di Nerola (Rm)"**

*Committente: LA FENICE s.r.l.*

*Importo lavori: € 5.118.250,00*

*Classe e Categoria: I c*

*Prestazioni: progettazione preliminare, definitiva, esecutiva, Direzione Lavori, Sicurezza: Coordinatore alla Sicurezza in fase di progettazione ed esecuzione*

Anno 2006 - 2005

**Progettazione per le opere di manutenzione straordinaria dell'immobile sito in via Avegno 29 e realizzazione di un parcheggio interrato (Roma).**

*Committente: Maurizio Sette*

*Importo lavori: € 150.000,00*

*Classe e Categoria: I d*

*Prestazioni: Progettazione di massima, progettazione esecutiva*

Anno 2005

**Recupero ex sansificio sito a Nerola (Rm)"**

*Prestazioni: studio di fattibilità*



- 
- Anno 2005 **Centro residenziale per 50 unità abitative con tipologia a ville a schiera e quadrifamigliari**  
*Prestazioni:* studio di fattibilità
- Anno 2004 **Gara d'appalto per la fornitura in opera di Apparecchiature scientifiche, arredi e lavori complementari per il servizio di Terapia Radiante per l'Ospedale S.Andrea di Roma.**  
*Committente:* Cospra s.r.l.  
*Importo lavori:* € 1.600.000,00  
*Prestazioni:* Progettazione esecutiva

#### I NOSTRI LAVORI IN CO-PROGETTAZIONE PER COMMITTENTI PRIVATI

- Anno 2004 **Progetto definitivo per la realizzazione in project financing di parcheggi interrati e attività commerciale, direzionale, servizi e distribuzione in piazza Mazzini nel Comune di Albano Laziale**  
*Committente:* Società residenza Villa Albani  
*Importo lavori:* € 3.652.000,00  
*Classe e Categoria:* I d  
*Prestazioni:* progettazione definitiva
- Anno 2003 **Piano di Recupero del complesso edilizio compreso tra le vie A. Saffi, San F. Neri e S. G. Del Bufalo nel Comune di Albano Laziale, con destinazione residenziale. (Piano di Recupero n. 59)**  
*Committente:* Società residenza Villa Albani  
*Importo lavori:* € 2.582.284,50  
*Classe e Categoria:* I e  
*Prestazioni:* progettazione definitiva

#### I NOSTRI LAVORI NELLO STUDIO VENTURA & ASSOCIATI



- 
- Anno 2003 **Chiesa Di S. Maria Dell'orto In Trastevere** Rilievo strutturale del sottotetto propedeutico al progetto di consolidamento delle falde sul transetto.
- Anno 2003 **Chiesa Di S. Giorgio A Chieuti.** Progetto preliminare per il consolidamento dell'angolata della Chiesa danneggiata da sisma .
- Anno 2003 **Sede Caritas Di Roma, Via Baldelli 41.** Rilievo strutturale e dello stato fessurativo
- Anno 2002 - 2003 Progettazione statica definitiva ed esecutiva per il **consolidamento dell'edificio sito in Via di Bellavilla 18;** edificio in muratura con struttura interna in c.a.
- Anno 2002 Progetto preliminare e definitivo per il **"Recupero della CHIESA DI S. MICHELE ARCANGELO A SERMONETA e allestimento del Museo del Rinascimento del Comprensorio dei Monti Lepini"**. Ricerca storica sull'edificio e sul territorio, rilievo architettonico e strutturale, progetto di consolidamento e restauro, allestimento museo e percorso espositivo (progetto espositori, bacheche, illuminazione).
- Anno 2002 Progettazione geotecnica esecutiva dell'edificio sito in Via di Villa Lucina 72;

#### LE NOSTRE ESPERIENZE LAVORATIVE

- Anno 2006 **Due Diligence per unità immobiliari che fanno parte del Fondo Gamma (FIMIT SGR S.p.A.).**  
*Committente:* PRO.ED.IN s.r.l.  
*Prestazioni:* Rilievo diretto, restituzione grafica, scheda informativa
- Anno 2000-1999 Collaborazione con la segreteria di EUROPAN ITALIA di Roma per l'organizzazione e l'allestimento degli eventi **EUROPAN 5** e **EUROPAN 6**